

Rapport de mission de repérage des matériaux et produits contenant de l'amiante avant réalisation de travaux

R. 4412-97 modifié par le décret 2012-639 du 4 mai 2012
Norme NF X 46-020

4 RUE BLANCHE DE CASTILLE

MODULE 63LAB0202
77760 LA CHAPELLE LA REINE



A \ INFORMATIONS GENERALES

A.1 \ DESIGNATION DU BÂTIMENT

| | | | |
|--|----------------------|----------------|---|
| Nature du bâtiment : | LOGEMENTS COLLECTIFS | Adresse : | 4 RUE BLANCHE DE CASTILLE 77760 LA CHAPELLE LA REINE |
| Date du permis de construire ou date de construction | | Bâtiment : | |
| Etage : | | Porte : | MODULE 63LAB0202 |
| Ref Cadastrale : | NC | Propriété de : | OPH77 10 AVENUE CHARLES PEGUY 77000 MELUN |

A.2 \ DESIGNATION DU DONNEUR D'ORDRE

| | | | |
|-----------|--|----------------------------|--|
| Nom : | OPH77 | Documents remis : | |
| Adresse : | 10 AVENUE CHARLES PEGUY 77000 MELUN | Moyens mis à disposition : | |

A.3 \ EXECUTION DE LA MISSION

| | | | |
|-------------------------|---|---|--|
| RAPPORT N° : | 63LAB0202 | Laboratoire d'Analyses : | ITGA |
| Repérage réalisé le : | 12/03/2019 | Adresse laboratoire : | 3 RUE ARMAND HERPIN LACROIX - CS 46537 35065 RENNES CEDEX |
| Accompagnateur : | | Numéro d'accréditation : | 1-5967 |
| Par : | Tristan BRUNOT | Organisme d'assurance professionnelle : | AXA France |
| N° certificat : | CPDI 3541 | Adresse assurance : | 313 Terrasses de l'Arche 92727 NANTERRE CEDEX |
| Date d'obtention : | 27/12/2017 | N° de contrat d'assurance : | 10158549604 |
| Organisme certificateur | I.CERT PARC EDONIA - BAT G - RUE DE LA TERRE VICTORIA - 35760 SAINT GREGOIRE | Date de validité : | 31/12/2019 |

B \ CACHET DU DIAGNOSTIQUEUR

FAIT LE **25/03/2019**

Cabinet : EXPERT HABITAT & INDUSTRIE INGENIERIE

Nom du responsable : **DEMOULIN Frédéric**

Nom du diagnostiqueur : **Tristan BRUNOT**



C\ SOMMAIRE

Table des matières

| | |
|---|----|
| A \ INFORMATIONS GENERALES | 2 |
| A.1 \ DESIGNATION DU BÂTIMENT | 2 |
| A.2 \ DESIGNATION DU DONNEUR D'ORDRE | 2 |
| A.3 \ EXECUTION DE LA MISSION..... | 2 |
| B \ CACHET DU DIAGNOSTIQUEUR | 2 |
| C \ SOMMAIRE | 3 |
| D \ CONCLUSIONS | 4 |
| E \ PROGRAMME DE REPERAGE | 9 |
| F \ CONDITIONS DE REALISATION DU REPERAGE | 11 |
| G \ RAPPORTS PRECEDENTS..... | 11 |
| H \ RESULTATS DETAILLES DU REPERAGE | 12 |
| ANNEXE 1 – PHOTOS DES ELEMENTS AMIANTES ET/OU NON AMIANTES..... | 30 |
| ANNEXE 3 – PROCES VERBAUX D'ANALYSES..... | 39 |
| ATTESTATION(S)..... | 42 |
| CERTIFICAT DE COMPETENCES | 43 |

D\ CONCLUSIONS

Dans le cadre de la mission décrite en tête de rapport, il a été repéré des matériaux et produits contenant de l'amiante

| PIECE | ETAGE | ELEMENTS | DESCRIPTIF LABORATOIRE | REPERAGE | Echantillon | METHODE | ETAT | RESULTAT |
|----------------|-------|-------------------|---|----------|---------------|------------------|----------|----------------------------------|
| Cuisine | RC | Colle faïence | Colle beige en vrac non séparable + couche plâtreuse blanche avec couche cartonnée non séparable | Mur C | 63LAB0202P003 | RESULTAT ANALYSE | BON ETAT | Fr1:Amiante détecté (Chrysotile) |
| Cuisine | RC | Colle | Colle bitumineuse noire | Sols | 63LAB0202P004 | RESULTAT ANALYSE | BON ETAT | Fr2:Amiante détecté (Chrysotile) |
| Salle de bains | RC | Colle | Colle bitumineuse noire + ragréage gris en vrac non séparable | Sol | 63LAB0202P006 | RESULTAT ANALYSE | BON ETAT | Fr2:Amiante détecté (Chrysotile) |
| Salle de bains | RC | Enduit / Peinture | Enduit plâtreux blanc en vrac non séparable + papier non séparable + peinture en vrac non séparable | Mur D | 63LAB0202P008 | RESULTAT ANALYSE | BON ETAT | Présence de fibres d'amiante (*) |
| Chambre 2 | RC | Enduit / Peinture | Enduit plâtreux blanc en vrac non séparable + peinture en vrac non séparable | Plafond | 63LAB0202P010 | RESULTAT ANALYSE | BON ETAT | Amiante détecté (Chrysotile) |
| Séjour | RC | Colle | Colle polymère jaune non séparable + colle bitumineuse noire | Sol | 63LAB0202P012 | RESULTAT ANALYSE | BON ETAT | Fr2:Amiante détecté (Chrysotile) |

| PIECE | ETAGE | ELEMENTS | DESCRIPTIF LABORATOIRE | REPERAGE | Echantillon | METHODE | ETAT | RESULTAT |
|----------------|-------|-------------------|--|----------|---------------|---------|----------|----------------------------------|
| Entrée | RC | Enduit / Peinture | Enduit plâtreux blanc en vrac non séparable + peinture en vrac non séparable | Plafond | 63LAB0202P010 | ZPSO | BON ETAT | Amiante détecté (Chrysotile) |
| Débarras | RC | Enduit / Peinture | Enduit plâtreux blanc en vrac non séparable + peinture en vrac non séparable | Plafond | 63LAB0202P010 | ZPSO | BON ETAT | Amiante détecté (Chrysotile) |
| Séjour | RC | Enduit / Peinture | Enduit plâtreux blanc en vrac non séparable + peinture en vrac non séparable | Plafond | 63LAB0202P010 | ZPSO | BON ETAT | Amiante détecté (Chrysotile) |
| Chambre 1 | RC | Enduit / Peinture | Enduit plâtreux blanc en vrac non séparable + peinture en vrac non séparable | Plafond | 63LAB0202P010 | ZPSO | BON ETAT | Amiante détecté (Chrysotile) |
| Chambre 2 | RC | Enduit / Peinture | Enduit plâtreux blanc en vrac non séparable + peinture en vrac non séparable | Plafond | 63LAB0202P010 | ZPSO | BON ETAT | Amiante détecté (Chrysotile) |
| Dégagement | RC | Enduit / Peinture | Enduit plâtreux blanc en vrac non séparable + peinture en vrac non séparable | Plafond | 63LAB0202P010 | ZPSO | BON ETAT | Amiante détecté (Chrysotile) |
| Cuisine | RC | Colle | Colle bitumineuse noire | Sols | 63LAB0202P004 | ZPSO | BON ETAT | Fr2:Amiante détecté (Chrysotile) |
| WC | RC | Colle | Colle bitumineuse noire | Sols | 63LAB0202P004 | ZPSO | BON ETAT | Fr2:Amiante détecté (Chrysotile) |
| Salle de bains | RC | Colle | Colle bitumineuse noire + ragréage gris en vrac non séparable | Sol | 63LAB0202P006 | ZPSO | BON ETAT | Fr2:Amiante détecté (Chrysotile) |

| PIECE | ETAGE | ELEMENTS | DESCRIPTIF LABORATOIRE | REPERAGE | Echantillon | METHODE | ETAT | RESULTAT |
|----------------|-------|---------------|--|----------|---------------|---------|----------|----------------------------------|
| Entrée | RC | Colle | Colle polymère jaune non séparable + colle bitumineuse noire | Sol | 63LAB0202P012 | ZPSO | BON ETAT | Fr2:Amiante détecté (Chrysotile) |
| Séjour | RC | Colle | Colle polymère jaune non séparable + colle bitumineuse noire | Sol | 63LAB0202P012 | ZPSO | BON ETAT | Fr2:Amiante détecté (Chrysotile) |
| Chambre 1 | RC | Colle | Colle polymère jaune non séparable + colle bitumineuse noire | Sol | 63LAB0202P012 | ZPSO | BON ETAT | Fr2:Amiante détecté (Chrysotile) |
| Chambre 2 | RC | Colle | Colle polymère jaune non séparable + colle bitumineuse noire | Sol | 63LAB0202P012 | ZPSO | BON ETAT | Fr2:Amiante détecté (Chrysotile) |
| Dégagement | RC | Colle | Colle polymère jaune non séparable + colle bitumineuse noire | Sol | 63LAB0202P012 | ZPSO | BON ETAT | Fr2:Amiante détecté (Chrysotile) |
| Salle de bains | RC | Colle faïence | Colle beige en vrac non séparable + couche plâtreuse blanche avec couche cartonnée non séparable | Mur A | 63LAB0202P003 | ZPSO | BON ETAT | Fr1:Amiante détecté (Chrysotile) |
| Salle de bains | RC | Colle faïence | Colle beige en vrac non séparable + couche plâtreuse blanche avec couche cartonnée non séparable | Mur B | 63LAB0202P003 | ZPSO | BON ETAT | Fr1:Amiante détecté (Chrysotile) |

| PIECE | ETAGE | ELEMENTS | DESCRIPTIF LABORATOIRE | REPERAGE | Echantillon | METHODE | ETAT | RESULTAT |
|----------------|-------|---------------|--|----------|---------------|---------|----------|----------------------------------|
| Salle de bains | RC | Colle faïence | Colle beige en vrac non séparable + couche plâtreuse blanche avec couche cartonnée non séparable | Mur C | 63LAB0202P003 | ZPSO | BON ETAT | Fr1:Amiante détecté (Chrysotile) |
| Salle de bains | RC | Colle faïence | Colle beige en vrac non séparable + couche plâtreuse blanche avec couche cartonnée non séparable | Mur E | 63LAB0202P003 | ZPSO | BON ETAT | Fr1:Amiante détecté (Chrysotile) |
| Salle de bains | RC | Colle faïence | Colle beige en vrac non séparable + couche plâtreuse blanche avec couche cartonnée non séparable | Mur F | 63LAB0202P003 | ZPSO | BON ETAT | Fr1:Amiante détecté (Chrysotile) |
| Cuisine | RC | Colle faïence | Colle beige en vrac non séparable + couche plâtreuse blanche avec couche cartonnée non séparable | Mur A | 63LAB0202P003 | ZPSO | BON ETAT | Fr1:Amiante détecté (Chrysotile) |
| Cuisine | RC | Colle faïence | Colle beige en vrac non séparable + couche plâtreuse blanche avec couche cartonnée non séparable | Mur C | 63LAB0202P003 | ZPSO | BON ETAT | Fr1:Amiante détecté (Chrysotile) |

| PIECE | ETAGE | ELEMENTS | DESCRIPTIF LABORATOIRE | REPERAGE | Echantillon | METHODE | ETAT | RESULTAT |
|----------------|-------|-------------------|---|----------|---------------|---------|----------|----------------------------------|
| Cuisine | RC | Colle faïence | Colle beige en vrac non séparable + couche plâtreuse blanche avec couche cartonnée non séparable | Mur D | 63LAB0202P003 | ZPSO | BON ETAT | Fr1:Amiante détecté (Chrysotile) |
| Cuisine | RC | Colle faïence | Colle beige en vrac non séparable + couche plâtreuse blanche avec couche cartonnée non séparable | Mur E | 63LAB0202P003 | ZPSO | BON ETAT | Fr1:Amiante détecté (Chrysotile) |
| Cuisine | RC | Colle faïence | Colle beige en vrac non séparable + couche plâtreuse blanche avec couche cartonnée non séparable | Mur F | 63LAB0202P003 | ZPSO | BON ETAT | Fr1:Amiante détecté (Chrysotile) |
| Salle de bains | RC | Enduit / Peinture | Enduit plâtreux blanc en vrac non séparable + papier non séparable + peinture en vrac non séparable | Mur D | 63LAB0202P008 | ZPSO | BON ETAT | Présence de fibres d'amiante (*) |
| Cuisine | RC | Enduit / Peinture | Enduit plâtreux blanc en vrac non séparable + papier non séparable + peinture en vrac non séparable | Mur B | 63LAB0202P008 | ZPSO | BON ETAT | Présence de fibres d'amiante (*) |

JP : Jugement Personnel, ZPSO : Zone présentant des similitudes d'Ouvrage

Liste des locaux non visités concernés par les travaux et justification

| PIECE | ETAGE | STATUT DE VISITE |
|-------|-------|------------------|
|-------|-------|------------------|

Rapport N° : 63LAB0202 12/03/2019

8/45

Version : 25/03/2019

| PIECE | ETAGE | STATUT DE VISITE |
|-------|-------|------------------|
| NEANT | | |

Liste des éléments non inspectés et justification

| PIECE | ETAGE | ELEMENTS | REPERAGE | RESULTAT |
|-------|-------|----------|----------|----------|
| NEANT | | | | |

E \ PROGRAMME DE REPERAGE

| PIECES CONCERNEES | PERIMETRE DU REPERAGE | REPERAGE | TRAVAUX | ELEMENTS | Echantillonnage | REMARQUES PARTICULIERES |
|-------------------|-----------------------|----------|----------|----------|-----------------|-------------------------|
| | LOGEMENTS COLLECTIFS | | Selon BT | | | |

| OFFICE PUBLIC DE L'HABITAT 77 | | PAGE N° 1 | | |
|--|--|--|-----------------------------|----------------|
| NOM ET ADRESSE DE L'EXPÉDITEUR OFFICE PUBLIC DE L'HABITAT 77 ANT. GATINAIS SEINE & LOING 4 SQUARE COUPERIN CS 40070 Champagne sur 77811 MORET SUR LOING CEDEX Tél : 01 64 14 11 11 Siret : 27770001900015 | | BON DE TRAVAUX 2019 4540 EXPERT HABITAT INGENIERIE 33 BIS BOULEVARD GAMBETTA 3EME ETAGE 78300 POISSY Téléphone 0321734144 | | |
| Réf. fournisseur F / 5149 Marché n° 2017 4476 1 Provenance GATINAIS SEINE LOING Objet DIAGNOSTIC | SERVICE SCE GATINAIS S&L ÉMETTEUR GARNIER MELANIE | | | |
| LOCALISATION Programme 63 LA CHAPELLE LA REINE - BL. DE CASTILLE Tranche 1 Ensemble 1000 Escalier AB Étage 02 Logement 2 Module 63LAB0202 Retrait des clés CHEZ LE GARDIEN | | | | |
| ADRESSE 4 RUE BLANCHE DE CASTILLE 77760 CHAPELLE LA REINE (LA) | | | | |
| DÉLAI D'EXÉCUTION 8 JOURS PÉRIODE DU 11-03-2019 AU 16-03-2019 | | | | |
| ARTICLE | DÉSIGNATION | QUANTITÉ | PRIX UNITAIRE H.T. | TOTAL H.T. |
| AMI46 | REPERAGE AMIANTE AVANT TVX TVX D'ENTRETIEN OU REPARATIONS - PLUS DE CLES GARDIEN M. LOUIS 08.86.40.92.21 | 1,00 | 5,00 | 5,00 |
| AMI76 | ANALYSE EN LABORATOIRE - ANALYSE MET ANALYSE DE + 200 PRELEVEMENTS ISSUS D'UN PEINTURE ET SOL TOTAL TYPE 3 | 4,00 | 46,00 | 184,00 |
| TOTAL H.T. | | | | 189,00 |
| H.T. ACTUALISE | | | | |
| COEFFICIENT REGIONAL | | | | |
| RABAIS | | | | |
| TOTAL H.T. | | | | |
| T.V.A. 20,00 % | | | | 39,40 |
| TOTAL T.T.C. | | | | 228,40 |
| AFFECTATION BUDGETAIRE | | CODES STRUCTURE ET SCHEMA : ENT.06 | | |
| CODE BUDGET | RUBRIQUE | INSTANCES | LIBELLE DU POSTE BUDGETAIRE | MONTANT T.T.C. |
| 1 HONAMIA | A760 | ASUD SUD | HONORAIRES DIAG AMIANTE | 236,40 |
| AFFECTATION ANALYTIQUE | | MONTANT T.T.C. | | |
| COEF BUDGET | REFERENCES PATRIMOINE | REFERENCES OCCUPANT | | |
| 1 HONAMIA | 63 1 1000 AB 63LAB0202 | | 236,40 | |
| Voir en page 2 la suite du BON DE TRAVAUX 2019 4540 | | | | |
| ORIGINAL À CONSERVER PAR LE DESTINATAIRE | | | | |

ELEMENTS A SONDER OU A ANALYSER NON PRESENTS:

Rapport N° : 63LAB0202 12/03/2019

Version : 25/03/2019

10/45

F \ CONDITIONS DE REALISATION DU REPERAGE

Le repérage amiante avant travaux, contient les informations sur la présence d'amiante dans les matériaux et produits du bâtiment afin d'informer les intervenants réalisant des activités ou interventions sur des matériaux et/ou équipements susceptibles de libérer des fibres d'amiante selon la liste citée dans le cadre E.

Il consiste à identifier et localiser, par inspections visuelles et investigations approfondies pouvant être destructives, l'ensemble des matériaux et produits contenant de l'amiante incorporés ou faisant indissociablement corps avec les locaux et les zones de l'immeuble objet des travaux.

Lorsque l'absence de marquages spécifiques ou de documents ne permet pas à l'opérateur de repérage d'attester de la présence ou de la non présence d'amiante dans les matériaux et produits, des prélèvements seront effectués afin de déterminer par analyse la présence ou non d'amiante.

Procédures de prélèvement :

Les prélèvements sur des matériaux ou produits susceptibles de contenir de l'amiante sont réalisés en vertu des dispositions du Code du Travail.

Le matériel de prélèvement est adapté à l'opération à réaliser afin de générer le minimum de poussières. Dans le cas où une émission de poussières est prévisible, le matériau ou produit est mouillé à l'eau à l'endroit du prélèvement (sauf risque électrique) et, si nécessaire, une protection est mise en place au sol ; de même, le point de prélèvement est stabilisé après l'opération (pulvérisation de vernis ou de laque, par exemple).

Pour chaque prélèvement, des outils propres et des gants à usage unique sont utilisés afin d'éliminer tout risque de contamination croisée. Dans tous les cas, les équipements de protection individuelle sont à usage unique.

L'accès à la zone à risque (sphère de 1 à 2 mètres autour du point de prélèvement) est interdit pendant l'opération. Si l'accompagnateur doit s'y tenir, il porte les mêmes équipements de protection individuelle que l'opérateur de repérage.

L'échantillon est immédiatement conditionné, après son prélèvement, dans un double emballage individuel étanche.

Les informations sur toutes les conditions existantes au moment du prélèvement susceptible d'influencer l'interprétation des résultats des analyses (environnement du matériau, contamination éventuelle, etc.) seront, le cas échéant, mentionnées dans la fiche d'identification et de cotation en annexe.

Sens du repérage pour évaluer un local :

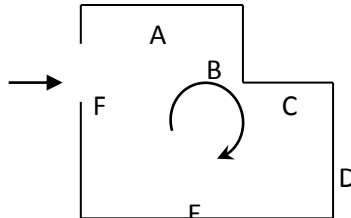

G \ RAPPORTS PRECEDENTS

NEANT

H \ RESULTATS DETAILLES DU REPERAGE

LISTE DES LOCAUX / PARTIES D'IMMEUBLE VISITEES/NON VISITEES CONCERNEES PAR LES TRAVAUX ET JUSTIFICATION

| PIECE | ETAGE | JUSTIFICATION | VISITE | TRAVAUX |
|----------------|-------|---------------|--------|-----------|
| Entrée | RC | | OUI | CONCERNEE |
| Débarras | RC | | OUI | CONCERNEE |
| Séjour | RC | | OUI | CONCERNEE |
| Chambre 1 | RC | | OUI | CONCERNEE |
| Chambre 2 | RC | | OUI | CONCERNEE |
| Dégagement | RC | | OUI | CONCERNEE |
| Salle de bains | RC | | OUI | CONCERNEE |
| Cuisine | RC | | OUI | CONCERNEE |
| WC | RC | | OUI | CONCERNEE |

DESCRIPTION DES REVETEMENTS EN PLACE AU JOUR DE LA VISITE

| PIECE | ETAG E | MUR1 | MUR2 | MUR 3 | MUR 4 | PLANCHE R BAS | PLANCHE R HAUT | PORTES | FENETRE 1 | FENETRE 2 |
|------------|--------|------------------|---|-------|-------|---------------|----------------|------------|-----------|-----------|
| Entrée | RC | Plaque de plâtre | | | | Dalle béton | Dalle béton | METALLIQUE | | |
| Débarras | RC | Parpaing | Périphériques / Doublage (plaque de plâtre + isolant) | | | Dalle béton | Dalle béton | BOIS | PVC | |
| Séjour | RC | Plaque de plâtre | Périphériques / Doublage (plaque de plâtre + isolant) | | | Dalle béton | Dalle béton | BOIS | | |
| Chambre 1 | RC | Plaque de plâtre | Périphériques / Doublage (plaque de plâtre + isolant) | | | Dalle béton | Dalle béton | BOIS | PVC | |
| Chambre 2 | RC | Plaque de plâtre | Périphériques / Doublage (plaque de plâtre + isolant) | | | Dalle béton | Dalle béton | BOIS | PVC | |
| Dégagement | RC | Plaque de plâtre | | | | Dalle béton | Dalle béton | BOIS | | |

| PIECE | ETAG E | MUR1 | MUR2 | MUR 3 | MUR 4 | PLANCHE R BAS | PLANCHE R HAUT | PORTES | FENETRE 1 | FENETRE 2 |
|-------------------|-----------|------------------------|---|----------|----------|------------------|-------------------|--------|--------------|--------------|
| Salle de bains | RC | Plaque de plâtre | Périphériq ues / Doublage (plaque de plâtre + isolant) | | | Dalle béton | Dalle béton | BOIS | PVC | |
| Cuisine | RC | Plaque de plâtre | Périphériq ues / Doublage (plaque de plâtre + isolant) | | | Dalle béton | Dalle béton | BOIS | PVC | |
| WC | RC | Plaque de plâtre | | | | Dalle béton | Dalle béton | | | |

LA LISTE DES MATERIAUX OU PRODUITS CONTENANT DE L'AMIANTE, SUR ZONE DE SIMILITUDE D'OUVRAGE ET SUR JUGEMENT PERSONNEL

| PIECE | ETAGE | ELEMENTS | DESCRIPTIF LABORATOIRE | Echantillon | REPERAGE | ETAT | RESULTAT | METHODE |
|-----------|-------|----------------------|---|---------------|----------|-------------|------------------------------------|---------|
| Entrée | RC | Enduit / Peinture | Enduit plâtreux blanc en vrac non séparable + peinture en vrac non séparable | 63LAB0202P010 | Plafond | BON ETAT | Amiante détecté (Chrysotile) | ZPSO |
| Débarras | RC | Enduit / Peinture | Enduit plâtreux blanc en vrac non séparable + peinture en vrac non séparable | 63LAB0202P010 | Plafond | BON ETAT | Amiante détecté (Chrysotile) | ZPSO |
| Séjour | RC | Enduit / Peinture | Enduit plâtreux blanc en vrac non séparable + peinture en vrac non séparable | 63LAB0202P010 | Plafond | BON ETAT | Amiante détecté (Chrysotile) | ZPSO |
| Chambre 1 | RC | Enduit / Peinture | Enduit plâtreux blanc en vrac non séparable + peinture en vrac non séparable | 63LAB0202P010 | Plafond | BON ETAT | Amiante détecté (Chrysotile) | ZPSO |

| PIECE | ETAGE | ELEMENTS | DESCRIPTIF LABORATOIRE | Echantillon | REPERAGE | ETAT | RESULTAT | METHODE |
|----------------|-------|-------------------|--|---------------|----------|----------|----------------------------------|---------|
| Chambre 2 | RC | Enduit / Peinture | Enduit plâtreux blanc en vrac non séparable + peinture en vrac non séparable | 63LAB0202P010 | Plafond | BON ETAT | Amiante détecté (Chrysotile) | ZPSO |
| Dégagement | RC | Enduit / Peinture | Enduit plâtreux blanc en vrac non séparable + peinture en vrac non séparable | 63LAB0202P010 | Plafond | BON ETAT | Amiante détecté (Chrysotile) | ZPSO |
| Cuisine | RC | Colle | Colle bitumineuse noire | 63LAB0202P004 | Sols | BON ETAT | Fr2:Amiante détecté (Chrysotile) | ZPSO |
| WC | RC | Colle | Colle bitumineuse noire | 63LAB0202P004 | Sols | BON ETAT | Fr2:Amiante détecté (Chrysotile) | ZPSO |
| Salle de bains | RC | Colle | Colle bitumineuse noire + ragréage gris en vrac non séparable | 63LAB0202P006 | Sol | BON ETAT | Fr2:Amiante détecté (Chrysotile) | ZPSO |
| Entrée | RC | Colle | Colle polymère jaune non séparable + colle bitumineuse noire | 63LAB0202P012 | Sol | BON ETAT | Fr2:Amiante détecté (Chrysotile) | ZPSO |
| Séjour | RC | Colle | Colle polymère jaune non séparable + colle bitumineuse noire | 63LAB0202P012 | Sol | BON ETAT | Fr2:Amiante détecté (Chrysotile) | ZPSO |
| Chambre 1 | RC | Colle | Colle polymère jaune non séparable + colle bitumineuse noire | 63LAB0202P012 | Sol | BON ETAT | Fr2:Amiante détecté (Chrysotile) | ZPSO |
| Chambre 2 | RC | Colle | Colle polymère jaune non séparable + colle bitumineuse noire | 63LAB0202P012 | Sol | BON ETAT | Fr2:Amiante détecté (Chrysotile) | ZPSO |

| PIECE | ETAGE | ELEMENTS | DESCRIPTIF LABORATOIRE | Echantillon | REPERAGE | ETAT | RESULTAT | METHODE |
|----------------|-------|---------------|--|---------------|----------|----------|----------------------------------|---------|
| Dégagement | RC | Colle | Colle polymère jaune non séparable + colle bitumineuse noire | 63LAB0202P012 | Sol | BON ETAT | Fr2:Amiante détecté (Chrysotile) | ZPSO |
| Salle de bains | RC | Colle faïence | Colle beige en vrac non séparable + couche plâtreuse blanche avec couche cartonnée non séparable | 63LAB0202P003 | Mur A | BON ETAT | Fr1:Amiante détecté (Chrysotile) | ZPSO |
| Salle de bains | RC | Colle faïence | Colle beige en vrac non séparable + couche plâtreuse blanche avec couche cartonnée non séparable | 63LAB0202P003 | Mur B | BON ETAT | Fr1:Amiante détecté (Chrysotile) | ZPSO |
| Salle de bains | RC | Colle faïence | Colle beige en vrac non séparable + couche plâtreuse blanche avec couche cartonnée non séparable | 63LAB0202P003 | Mur C | BON ETAT | Fr1:Amiante détecté (Chrysotile) | ZPSO |
| Salle de bains | RC | Colle faïence | Colle beige en vrac non séparable + couche plâtreuse blanche avec couche cartonnée non séparable | 63LAB0202P003 | Mur E | BON ETAT | Fr1:Amiante détecté (Chrysotile) | ZPSO |

| PIECE | ETAGE | ELEMENTS | DESCRIPTIF LABORATOIRE | Echantillon | REPERAGE | ETAT | RESULTAT | METHODE |
|----------------|-------|---------------|--|---------------|----------|----------|----------------------------------|---------|
| Salle de bains | RC | Colle faïence | Colle beige en vrac non séparable + couche plâtreuse blanche avec couche cartonnée non séparable | 63LAB0202P003 | Mur F | BON ETAT | Fr1:Amiante détecté (Chrysotile) | ZPSO |
| Cuisine | RC | Colle faïence | Colle beige en vrac non séparable + couche plâtreuse blanche avec couche cartonnée non séparable | 63LAB0202P003 | Mur A | BON ETAT | Fr1:Amiante détecté (Chrysotile) | ZPSO |
| Cuisine | RC | Colle faïence | Colle beige en vrac non séparable + couche plâtreuse blanche avec couche cartonnée non séparable | 63LAB0202P003 | Mur C | BON ETAT | Fr1:Amiante détecté (Chrysotile) | ZPSO |
| Cuisine | RC | Colle faïence | Colle beige en vrac non séparable + couche plâtreuse blanche avec couche cartonnée non séparable | 63LAB0202P003 | Mur D | BON ETAT | Fr1:Amiante détecté (Chrysotile) | ZPSO |
| Cuisine | RC | Colle faïence | Colle beige en vrac non séparable + couche plâtreuse blanche avec couche cartonnée non séparable | 63LAB0202P003 | Mur E | BON ETAT | Fr1:Amiante détecté (Chrysotile) | ZPSO |

| PIECE | ETAGE | ELEMENTS | DESCRIPTIF LABORATOIRE | Echantillon | REPERAGE | ETAT | RESULTAT | METHODE |
|----------------|-------|-------------------|---|---------------|----------|----------|----------------------------------|---------|
| Cuisine | RC | Colle faïence | Colle beige en vrac non séparable + couche plâtreuse blanche avec couche cartonnée non séparable | 63LAB0202P003 | Mur F | BON ETAT | Fr1:Amiante détecté (Chrysotile) | ZPSO |
| Salle de bains | RC | Enduit / Peinture | Enduit plâtreux blanc en vrac non séparable + papier non séparable + peinture en vrac non séparable | 63LAB0202P008 | Mur D | BON ETAT | Présence de fibres d'amiante (*) | ZPSO |
| Cuisine | RC | Enduit / Peinture | Enduit plâtreux blanc en vrac non séparable + papier non séparable + peinture en vrac non séparable | 63LAB0202P008 | Mur B | BON ETAT | Présence de fibres d'amiante (*) | ZPSO |

JP : Jugement Personnel, ZPSO : Zone présentant des similitudes d'Ouvrage

LA LISTE DES MATERIAUX OU PRODUITS CONTENANT DE L'AMIANTE, APRES ANALYSE

| PIECE | ETAGE | ELEMENTS | DESCRIPTIF LABORATOIRE | Echantillon | REPERAGE | ETAT | RESULTAT |
|----------------|-------|-------------------|---|---------------|----------|----------|----------------------------------|
| Cuisine | RC | Colle faïence | Colle beige en vrac non séparable + couche plâtreuse blanche avec couche cartonnée non séparable | 63LAB0202P003 | Mur C | BON ETAT | Fr1:Amiante détecté (Chrysotile) |
| Salle de bains | RC | Enduit / Peinture | Enduit plâtreux blanc en vrac non séparable + papier non séparable + peinture en vrac non séparable | 63LAB0202P008 | Mur D | BON ETAT | Présence de fibres d'amiante (*) |
| Chambre 2 | RC | Enduit / Peinture | Enduit plâtreux blanc en vrac non séparable + peinture en vrac non séparable | 63LAB0202P010 | Plafond | BON ETAT | Amiante détecté (Chrysotile) |

Rapport N° : 63LAB0202 12/03/2019

17/45

Version : 25/03/2019

| PIECE | ETAGE | ELEMENTS | DESCRIPTIF LABORATOIRE | Echantillon | REPERAGE | ETAT | RESULTAT |
|----------------|-------|----------|---|---------------|----------|----------|----------------------------------|
| Cuisine | RC | Colle | Colle bitumineuse noire | 63LAB0202P004 | Sols | BON ETAT | Fr2:Amiante détecté (Chrysotile) |
| Salle de bains | RC | Colle | Colle bitumineuse noire + ragréage gris en vrac non séparable | 63LAB0202P006 | Sol | BON ETAT | Fr2:Amiante détecté (Chrysotile) |
| Séjour | RC | Colle | Colle polymère jaune non séparable + colle bitumineuse noire | 63LAB0202P012 | Sol | BON ETAT | Fr2:Amiante détecté (Chrysotile) |

JP : Jugement Personnel, ZPSO : Zone présentant des similitudes d'Ouvrage

LA LISTE DES MATERIAUX SUSCEPTIBLES DE CONTENIR DE L'AMIANTE, MAIS N'EN CONTENANT PAS.

| PIECE | ETAGE | ELEMENTS | DESCRIPTIF LABORATOIRE | Echantillon | REPERAGE | ETAT | RESULTAT | METHODE |
|----------------|-------|-------------------|--|---------------|----------|----------|-------------------------|------------------|
| Débarras | RC | Revêtement souple | Revêtement souple beige | 63LAB0202P001 | Sol | BON ETAT | Fr1:Amiante non détecté | RESULTAT ANALYSE |
| Débarras | RC | Revêtement souple | Colle polymère jaune non séparable + ragréage beige hétérogène | 63LAB0202P001 | Sol | BON ETAT | Fr2:Amiante non détecté | RESULTAT ANALYSE |
| Débarras | RC | Peinture | Matériau gris en vrac hétérogène non séparable + peinture en vrac non séparable | 63LAB0202P002 | Mur B | BON ETAT | Amiante non détecté | RESULTAT ANALYSE |
| Cuisine | RC | Colle | Revêtement bicouche souple blanc et rouge | 63LAB0202P004 | Sols | BON ETAT | Fr1:Amiante non détecté | RESULTAT ANALYSE |
| Cuisine | RC | Colle | Ragréage gris hétérogène | 63LAB0202P004 | Sols | BON ETAT | Fr3:Amiante non détecté | RESULTAT ANALYSE |
| WC | RC | Enduit / Peinture | Enduit plâtreux blanc en vrac non séparable + carton non séparable + peintures multiples en vrac non séparable | 63LAB0202P005 | Mur D | BON ETAT | Amiante non détecté | RESULTAT ANALYSE |
| Salle de bains | RC | Colle | Dalle dure cassante beige | 63LAB0202P006 | Sol | BON ETAT | Fr1:Amiante non détecté | RESULTAT ANALYSE |

| PIECE | ETAGE | ELEMENTS | DESCRIPTIF LABORATOIRE | Echantillon | REPERAGE | ETAT | RESULTAT | METHODE |
|----------------|-------|-------------------|--|---------------|----------|----------|-------------------------|------------------|
| Salle de bains | RC | Enduit / Peinture | Enduit plâtreux blanc en vrac non séparable + peintures multiples en vrac non séparable | 63LAB0202P007 | Plafond | BON ETAT | Amiante non détecté | RESULTAT ANALYSE |
| Chambre 1 | RC | Enduit / Peinture | Enduit plâtreux blanc en vrac non séparable + papier non séparable + carton non séparable + peinture en vrac non séparable | 63LAB0202P009 | Mur C | BON ETAT | Amiante non détecté | RESULTAT ANALYSE |
| Séjour | RC | Enduit / Peinture | Enduit plâtreux blanc en vrac non séparable + papier peint non séparable + peinture en vrac non séparable | 63LAB0202P011 | Mur B | BON ETAT | Amiante non détecté | RESULTAT ANALYSE |
| Séjour | RC | Colle | Revêtement bicouche souple beige et rouge | 63LAB0202P012 | Sol | BON ETAT | Fr1:Amiante non détecté | RESULTAT ANALYSE |
| Cuisine | RC | Colle faïence | Carrelage | 63LAB0202P003 | Mur C | BON ETAT | Fr2:Amiante non détecté | RESULTAT ANALYSE |
| Débarras | RC | Revêtement souple | Revêtement souple beige | 63LAB0202P001 | Sol | BON ETAT | Fr1:Amiante non détecté | ZPSO |
| Débarras | RC | Revêtement souple | Colle polymère jaune non séparable + ragréage beige hétérogène | 63LAB0202P001 | Sol | BON ETAT | Fr2:Amiante non détecté | ZPSO |
| Cuisine | RC | Colle | Revêtement bicouche souple blanc et rouge | 63LAB0202P004 | Sols | BON ETAT | Fr1:Amiante non détecté | ZPSO |
| Cuisine | RC | Colle | Ragréage gris hétérogène | 63LAB0202P004 | Sols | BON ETAT | Fr3:Amiante non détecté | ZPSO |
| WC | RC | Colle | Revêtement bicouche souple blanc et rouge | 63LAB0202P004 | Sols | BON ETAT | Fr1:Amiante non détecté | ZPSO |

| PIECE | ETAGE | ELEMENTS | DESCRIPTIF LABORATOIRE | Echantillon | REPERAGE | ETAT | RESULTAT | METHODE |
|----------------|-------|-------------------|---|---------------|----------|----------|-------------------------|---------|
| WC | RC | Colle | Ragréage gris hétérogène | 63LAB0202P004 | Sols | BON ETAT | Fr3:Amiante non détecté | ZPSO |
| Salle de bains | RC | Colle | Dalle dure cassante beige | 63LAB0202P006 | Sol | BON ETAT | Fr1:Amiante non détecté | ZPSO |
| Salle de bains | RC | Enduit / Peinture | Enduit plâtreux blanc en vrac non séparable + peintures multiples en vrac non séparable | 63LAB0202P007 | Plafond | BON ETAT | Amiante non détecté | ZPSO |
| Cuisine | RC | Enduit / Peinture | Enduit plâtreux blanc en vrac non séparable + peintures multiples en vrac non séparable | 63LAB0202P007 | Plafond | BON ETAT | Amiante non détecté | ZPSO |
| WC | RC | Enduit / Peinture | Enduit plâtreux blanc en vrac non séparable + peintures multiples en vrac non séparable | 63LAB0202P007 | Plafond | BON ETAT | Amiante non détecté | ZPSO |
| Entrée | RC | Colle | Revêtement bicouche souple beige et rouge | 63LAB0202P012 | Sol | BON ETAT | Fr1:Amiante non détecté | ZPSO |
| Séjour | RC | Colle | Revêtement bicouche souple beige et rouge | 63LAB0202P012 | Sol | BON ETAT | Fr1:Amiante non détecté | ZPSO |
| Chambre 1 | RC | Colle | Revêtement bicouche souple beige et rouge | 63LAB0202P012 | Sol | BON ETAT | Fr1:Amiante non détecté | ZPSO |
| Chambre 2 | RC | Colle | Revêtement bicouche souple beige et rouge | 63LAB0202P012 | Sol | BON ETAT | Fr1:Amiante non détecté | ZPSO |
| Dégagement | RC | Colle | Revêtement bicouche souple beige et rouge | 63LAB0202P012 | Sol | BON ETAT | Fr1:Amiante non détecté | ZPSO |

| PIECE | ETAGE | ELEMENTS | DESCRIPTIF LABORATOIRE | Echantillon | REPERAGE | ETAT | RESULTAT | METHODE |
|----------------|-------|-------------------|--|---------------|----------|----------|---------------------|---------|
| Débarras | RC | Peinture | Matériau gris en vrac hétérogène non séparable + peinture en vrac non séparable | 63LAB0202P002 | Mur A | BON ETAT | Amiante non détecté | ZPSO |
| Débarras | RC | Peinture | Matériau gris en vrac hétérogène non séparable + peinture en vrac non séparable | 63LAB0202P002 | Mur B | BON ETAT | Amiante non détecté | ZPSO |
| Débarras | RC | Peinture | Matériau gris en vrac hétérogène non séparable + peinture en vrac non séparable | 63LAB0202P002 | Mur D | BON ETAT | Amiante non détecté | ZPSO |
| Salle de bains | RC | Enduit / Peinture | Enduit plâtreux blanc en vrac non séparable + carton non séparable + peintures multiples en vrac non séparable | 63LAB0202P005 | Mur A | BON ETAT | Amiante non détecté | ZPSO |
| Salle de bains | RC | Enduit / Peinture | Enduit plâtreux blanc en vrac non séparable + carton non séparable + peintures multiples en vrac non séparable | 63LAB0202P005 | Mur B | BON ETAT | Amiante non détecté | ZPSO |
| Salle de bains | RC | Enduit / Peinture | Enduit plâtreux blanc en vrac non séparable + carton non séparable + peintures multiples en vrac non séparable | 63LAB0202P005 | Mur C | BON ETAT | Amiante non détecté | ZPSO |

| PIECE | ETAGE | ELEMENTS | DESCRIPTIF LABORATOIRE | Echantillon | REPERAGE | ETAT | RESULTAT | METHODE |
|----------------|-------|-------------------|--|---------------|----------|----------|---------------------|---------|
| Salle de bains | RC | Enduit / Peinture | Enduit plâtreux blanc en vrac non séparable + carton non séparable + peintures multiples en vrac non séparable | 63LAB0202P005 | Mur E | BON ETAT | Amiante non détecté | ZPSO |
| Salle de bains | RC | Enduit / Peinture | Enduit plâtreux blanc en vrac non séparable + carton non séparable + peintures multiples en vrac non séparable | 63LAB0202P005 | Mur F | BON ETAT | Amiante non détecté | ZPSO |
| Cuisine | RC | Enduit / Peinture | Enduit plâtreux blanc en vrac non séparable + carton non séparable + peintures multiples en vrac non séparable | 63LAB0202P005 | Mur A | BON ETAT | Amiante non détecté | ZPSO |
| Cuisine | RC | Enduit / Peinture | Enduit plâtreux blanc en vrac non séparable + carton non séparable + peintures multiples en vrac non séparable | 63LAB0202P005 | Mur C | BON ETAT | Amiante non détecté | ZPSO |
| Cuisine | RC | Enduit / Peinture | Enduit plâtreux blanc en vrac non séparable + carton non séparable + peintures multiples en vrac non séparable | 63LAB0202P005 | Mur D | BON ETAT | Amiante non détecté | ZPSO |

| PIECE | ETAGE | ELEMENTS | DESCRIPTIF LABORATOIRE | Echantillon | REPERAGE | ETAT | RESULTAT | METHODE |
|---------|-------|-------------------|--|---------------|----------|----------|---------------------|---------|
| Cuisine | RC | Enduit / Peinture | Enduit plâtreux blanc en vrac non séparable + carton non séparable + peintures multiples en vrac non séparable | 63LAB0202P005 | Mur E | BON ETAT | Amiante non détecté | ZPSO |
| Cuisine | RC | Enduit / Peinture | Enduit plâtreux blanc en vrac non séparable + carton non séparable + peintures multiples en vrac non séparable | 63LAB0202P005 | Mur F | BON ETAT | Amiante non détecté | ZPSO |
| WC | RC | Enduit / Peinture | Enduit plâtreux blanc en vrac non séparable + carton non séparable + peintures multiples en vrac non séparable | 63LAB0202P005 | Mur A | BON ETAT | Amiante non détecté | ZPSO |
| WC | RC | Enduit / Peinture | Enduit plâtreux blanc en vrac non séparable + carton non séparable + peintures multiples en vrac non séparable | 63LAB0202P005 | Mur B | BON ETAT | Amiante non détecté | ZPSO |
| WC | RC | Enduit / Peinture | Enduit plâtreux blanc en vrac non séparable + carton non séparable + peintures multiples en vrac non séparable | 63LAB0202P005 | Mur C | BON ETAT | Amiante non détecté | ZPSO |

| PIECE | ETAGE | ELEMENTS | DESCRIPTIF LABORATOIRE | Echantillon | REPERAGE | ETAT | RESULTAT | METHODE |
|--------|-------|-------------------|--|---------------|----------|----------|---------------------|---------|
| WC | RC | Enduit / Peinture | Enduit plâtreux blanc en vrac non séparable + carton non séparable + peintures multiples en vrac non séparable | 63LAB0202P005 | Mur D | BON ETAT | Amiante non détecté | ZPSO |
| Entrée | RC | Enduit / Peinture | Enduit plâtreux blanc en vrac non séparable + papier non séparable + carton non séparable + peinture en vrac non séparable | 63LAB0202P009 | Mur A | BON ETAT | Amiante non détecté | ZPSO |
| Entrée | RC | Enduit / Peinture | Enduit plâtreux blanc en vrac non séparable + papier non séparable + carton non séparable + peinture en vrac non séparable | 63LAB0202P009 | Mur B | BON ETAT | Amiante non détecté | ZPSO |
| Entrée | RC | Enduit / Peinture | Enduit plâtreux blanc en vrac non séparable + papier non séparable + carton non séparable + peinture en vrac non séparable | 63LAB0202P009 | Mur C | BON ETAT | Amiante non détecté | ZPSO |
| Entrée | RC | Enduit / Peinture | Enduit plâtreux blanc en vrac non séparable + papier non séparable + carton non séparable + peinture en vrac non séparable | 63LAB0202P009 | Mur D | BON ETAT | Amiante non détecté | ZPSO |

| PIECE | ETAGE | ELEMENTS | DESCRIPTIF LABORATOIRE | Echantillon | REPERAGE | ETAT | RESULTAT | METHODE |
|-----------|-------|-------------------|--|---------------|----------|----------|---------------------|---------|
| Séjour | RC | Enduit / Peinture | Enduit plâtreux blanc en vrac non séparable + papier non séparable + carton non séparable + peinture en vrac non séparable | 63LAB0202P009 | Mur A | BON ETAT | Amiante non détecté | ZPSO |
| Séjour | RC | Enduit / Peinture | Enduit plâtreux blanc en vrac non séparable + papier non séparable + carton non séparable + peinture en vrac non séparable | 63LAB0202P009 | Mur C | BON ETAT | Amiante non détecté | ZPSO |
| Séjour | RC | Enduit / Peinture | Enduit plâtreux blanc en vrac non séparable + papier non séparable + carton non séparable + peinture en vrac non séparable | 63LAB0202P009 | Mur D | BON ETAT | Amiante non détecté | ZPSO |
| Chambre 1 | RC | Enduit / Peinture | Enduit plâtreux blanc en vrac non séparable + papier non séparable + carton non séparable + peinture en vrac non séparable | 63LAB0202P009 | Mur A | BON ETAT | Amiante non détecté | ZPSO |
| Chambre 1 | RC | Enduit / Peinture | Enduit plâtreux blanc en vrac non séparable + papier non séparable + carton non séparable + peinture en vrac non séparable | 63LAB0202P009 | Mur C | BON ETAT | Amiante non détecté | ZPSO |

| PIECE | ETAGE | ELEMENTS | DESCRIPTIF LABORATOIRE | Echantillon | REPERAGE | ETAT | RESULTAT | METHODE |
|------------|-------|-------------------|--|---------------|----------|----------|---------------------|---------|
| Chambre 1 | RC | Enduit / Peinture | Enduit plâtreux blanc en vrac non séparable + papier non séparable + carton non séparable + peinture en vrac non séparable | 63LAB0202P009 | Mur D | BON ETAT | Amiante non détecté | ZPSO |
| Chambre 2 | RC | Enduit / Peinture | Enduit plâtreux blanc en vrac non séparable + papier non séparable + carton non séparable + peinture en vrac non séparable | 63LAB0202P009 | Mur A | BON ETAT | Amiante non détecté | ZPSO |
| Chambre 2 | RC | Enduit / Peinture | Enduit plâtreux blanc en vrac non séparable + papier non séparable + carton non séparable + peinture en vrac non séparable | 63LAB0202P009 | Mur C | BON ETAT | Amiante non détecté | ZPSO |
| Chambre 2 | RC | Enduit / Peinture | Enduit plâtreux blanc en vrac non séparable + papier non séparable + carton non séparable + peinture en vrac non séparable | 63LAB0202P009 | Mur D | BON ETAT | Amiante non détecté | ZPSO |
| Dégagement | RC | Enduit / Peinture | Enduit plâtreux blanc en vrac non séparable + papier non séparable + carton non séparable + peinture en vrac non séparable | 63LAB0202P009 | Mur A | BON ETAT | Amiante non détecté | ZPSO |

| PIECE | ETAGE | ELEMENTS | DESCRIPTIF LABORATOIRE | Echantillon | REPERAGE | ETAT | RESULTAT | METHODE |
|------------|-------|-------------------|--|---------------|----------|----------|---------------------|---------|
| Dégagement | RC | Enduit / Peinture | Enduit plâtreux blanc en vrac non séparable + papier non séparable + carton non séparable + peinture en vrac non séparable | 63LAB0202P009 | Mur B | BON ETAT | Amiante non détecté | ZPSO |
| Dégagement | RC | Enduit / Peinture | Enduit plâtreux blanc en vrac non séparable + papier non séparable + carton non séparable + peinture en vrac non séparable | 63LAB0202P009 | Mur C | BON ETAT | Amiante non détecté | ZPSO |
| Dégagement | RC | Enduit / Peinture | Enduit plâtreux blanc en vrac non séparable + papier non séparable + carton non séparable + peinture en vrac non séparable | 63LAB0202P009 | Mur D | BON ETAT | Amiante non détecté | ZPSO |
| Dégagement | RC | Enduit / Peinture | Enduit plâtreux blanc en vrac non séparable + papier non séparable + carton non séparable + peinture en vrac non séparable | 63LAB0202P009 | Mur E | BON ETAT | Amiante non détecté | ZPSO |
| Dégagement | RC | Enduit / Peinture | Enduit plâtreux blanc en vrac non séparable + papier non séparable + carton non séparable + peinture en vrac non séparable | 63LAB0202P009 | Mur F | BON ETAT | Amiante non détecté | ZPSO |

| PIECE | ETAGE | ELEMENTS | DESCRIPTIF LABORATOIRE | Echantillon | REPERAGE | ETAT | RESULTAT | METHODE |
|----------------|-------|-------------------|---|---------------|----------|----------|-------------------------|---------|
| Débarras | RC | Enduit / Peinture | Enduit plâtreux blanc en vrac non séparable + papier peint non séparable + peinture en vrac non séparable | 63LAB0202P011 | Mur C | BON ETAT | Amiante non détecté | ZPSO |
| Séjour | RC | Enduit / Peinture | Enduit plâtreux blanc en vrac non séparable + papier peint non séparable + peinture en vrac non séparable | 63LAB0202P011 | Mur B | BON ETAT | Amiante non détecté | ZPSO |
| Chambre 1 | RC | Enduit / Peinture | Enduit plâtreux blanc en vrac non séparable + papier peint non séparable + peinture en vrac non séparable | 63LAB0202P011 | Mur B | BON ETAT | Amiante non détecté | ZPSO |
| Chambre 2 | RC | Enduit / Peinture | Enduit plâtreux blanc en vrac non séparable + papier peint non séparable + peinture en vrac non séparable | 63LAB0202P011 | Mur B | BON ETAT | Amiante non détecté | ZPSO |
| Salle de bains | RC | Colle faïence | Carrelage | 63LAB0202P003 | Mur A | BON ETAT | Fr2:Amiante non détecté | ZPSO |
| Salle de bains | RC | Colle faïence | Carrelage | 63LAB0202P003 | Mur B | BON ETAT | Fr2:Amiante non détecté | ZPSO |
| Salle de bains | RC | Colle faïence | Carrelage | 63LAB0202P003 | Mur C | BON ETAT | Fr2:Amiante non détecté | ZPSO |
| Salle de bains | RC | Colle faïence | Carrelage | 63LAB0202P003 | Mur E | BON ETAT | Fr2:Amiante non détecté | ZPSO |
| Salle de bains | RC | Colle faïence | Carrelage | 63LAB0202P003 | Mur F | BON ETAT | Fr2:Amiante non détecté | ZPSO |
| Cuisine | RC | Colle faïence | Carrelage | 63LAB0202P003 | Mur A | BON ETAT | Fr2:Amiante non détecté | ZPSO |
| Cuisine | RC | Colle faïence | Carrelage | 63LAB0202P003 | Mur C | BON ETAT | Fr2:Amiante non détecté | ZPSO |
| Cuisine | RC | Colle faïence | Carrelage | 63LAB0202P003 | Mur D | BON ETAT | Fr2:Amiante non détecté | ZPSO |

| PIECE | ETAGE | ELEMENTS | DESCRIPTIF LABORATOIRE | Echantillon | REPERAGE | ETAT | RESULTAT | METHODE |
|---------|-------|------------------|------------------------|---------------|----------|-------------|----------------------------|---------|
| Cuisine | RC | Colle faïence | Carrelage | 63LAB0202P003 | Mur E | BON ETAT | Fr2:Amiante non détecté | ZPSO |
| Cuisine | RC | Colle faïence | Carrelage | 63LAB0202P003 | Mur F | BON ETAT | Fr2:Amiante non détecté | ZPSO |

JP : Jugement Personnel, ZPSO : Zone présentant des similitudes d'Ouvrage

ANNEXE 1 – PHOTOS DES ELEMENTS AMIANTES ET/OU NON AMIANTES

| PRELEVEMENT : 63LAB0202P001 | | | |
|-----------------------------|---------------------------|-------------------------|--------------------|
| NOM DU CLIENT | NUMERO DU DOSSIER | PIECE OU LOCAL | |
| OPH77 | 63LAB0202 12/03/2019 | Débarras (RC) | |
| ELEMENT | DESCRIPTIF DU LABORATOIRE | DATE DE PRELEVEMENT | NOM DE L'OPERATEUR |
| Revêtement souple | Revêtement souple beige | 12/03/2019 | BRUNOT Tristan |
| LOCALISATION | | RESULTAT | |
| Sol | | Fr1:Amiante non détecté | |

EMPLACEMENT



| PRELEVEMENT : 63LAB0202P001 | | | |
|-----------------------------|--|-------------------------|--------------------|
| NOM DU CLIENT | NUMERO DU DOSSIER | PIECE OU LOCAL | |
| OPH77 | 63LAB0202 12/03/2019 | Débarras (RC) | |
| ELEMENT | DESCRIPTIF DU LABORATOIRE | DATE DE PRELEVEMENT | NOM DE L'OPERATEUR |
| Revêtement souple | Colle polymère jaune non séparable + ragréage beige hétérogène | 12/03/2019 | BRUNOT Tristan |
| LOCALISATION | | RESULTAT | |
| Sol | | Fr2:Amiante non détecté | |

EMPLACEMENT



| PRELEVEMENT : 63LAB0202P002 | | | |
|-----------------------------|---|---------------------|--------------------|
| NOM DU CLIENT | NUMERO DU DOSSIER | | PIECE OU LOCAL |
| OPH77 | 63LAB0202 12/03/2019 | | Débarras (RC) |
| ELEMENT | DESCRIPTIF DU LABORATOIRE | DATE DE PRELEVEMENT | NOM DE L'OPERATEUR |
| Peinture | Matériau gris en vrac hétérogène non séparable + peinture en vrac non séparable | 12/03/2019 | BRUNOT Tristan |
| LOCALISATION | | RESULTAT | |
| Mur B | | Amiante non détecté | |

EMPLACEMENT



| PRELEVEMENT : 63LAB0202P003 | | | |
|-----------------------------|--|----------------------------------|--------------------|
| NOM DU CLIENT | NUMERO DU DOSSIER | | PIECE OU LOCAL |
| OPH77 | 63LAB0202 12/03/2019 | | Cuisine (RC) |
| ELEMENT | DESCRIPTIF DU LABORATOIRE | DATE DE PRELEVEMENT | NOM DE L'OPERATEUR |
| Colle faïence | Colle beige en vrac non séparable + couche plâtrée blanche avec couche cartonnée non séparable | 12/03/2019 | BRUNOT Tristan |
| LOCALISATION | | RESULTAT | |
| Mur C | | Fr1:Amiante détecté (Chrysotile) | |

EMPLACEMENT

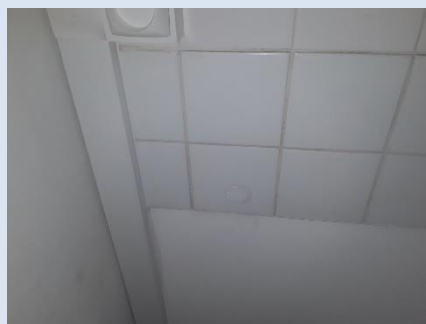

| PRELEVEMENT : 63LAB0202P003 | | | |
|-----------------------------|---------------------------|-------------------------|--------------------|
| NOM DU CLIENT | NUMERO DU DOSSIER | | PIECE OU LOCAL |
| OPH77 | 63LAB0202 12/03/2019 | | Cuisine (RC) |
| ELEMENT | DESCRIPTIF DU LABORATOIRE | DATE DE PRELEVEMENT | NOM DE L'OPERATEUR |
| Colle faïence | Carrelage | 12/03/2019 | BRUNOT Tristan |
| LOCALISATION | | RESULTAT | |
| Mur C | | Fr2:Amiante non détecté | |

EMPLACEMENT



| PRELEVEMENT : 63LAB0202P004 | | | |
|-----------------------------|---|-------------------------|--------------------|
| NOM DU CLIENT | NUMERO DU DOSSIER | | PIECE OU LOCAL |
| OPH77 | 63LAB0202 12/03/2019 | | Cuisine (RC) |
| ELEMENT | DESCRIPTIF DU LABORATOIRE | DATE DE PRELEVEMENT | NOM DE L'OPERATEUR |
| Colle | Revêtement bicouche souple blanc et rouge | 12/03/2019 | BRUNOT Tristan |
| LOCALISATION | | RESULTAT | |
| Sols | | Fr1:Amiante non détecté | |

EMPLACEMENT

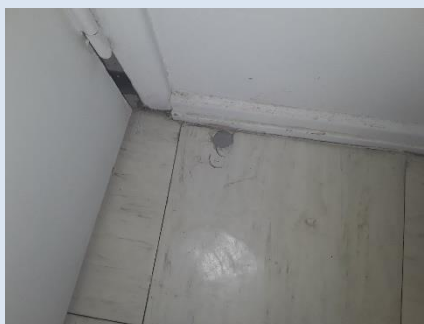

| PRELEVEMENT : 63LAB0202P004 | | | |
|-----------------------------|---------------------------|----------------------------------|--------------------|
| NOM DU CLIENT | NUMERO DU DOSSIER | PIECE OU LOCAL | |
| OPH77 | 63LAB0202 12/03/2019 | Cuisine (RC) | |
| ELEMENT | DESCRIPTIF DU LABORATOIRE | DATE DE PRELEVEMENT | NOM DE L'OPERATEUR |
| Colle | Colle bitumineuse noire | 12/03/2019 | BRUNOT Tristan |
| LOCALISATION | | RESULTAT | |
| Sols | | Fr2:Amiante détecté (Chrysotile) | |

EMPLACEMENT

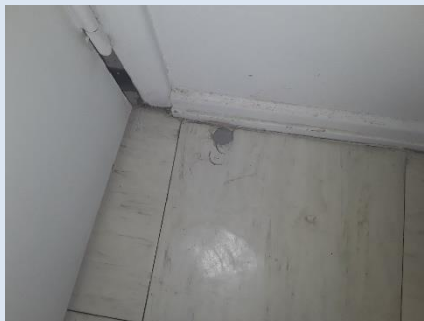

| PRELEVEMENT : 63LAB0202P004 | | | |
|-----------------------------|---------------------------|-------------------------|--------------------|
| NOM DU CLIENT | NUMERO DU DOSSIER | PIECE OU LOCAL | |
| OPH77 | 63LAB0202 12/03/2019 | Cuisine (RC) | |
| ELEMENT | DESCRIPTIF DU LABORATOIRE | DATE DE PRELEVEMENT | NOM DE L'OPERATEUR |
| Colle | Ragréage gris hétérogène | 12/03/2019 | BRUNOT Tristan |
| LOCALISATION | | RESULTAT | |
| Sols | | Fr3:Amiante non détecté | |

EMPLACEMENT

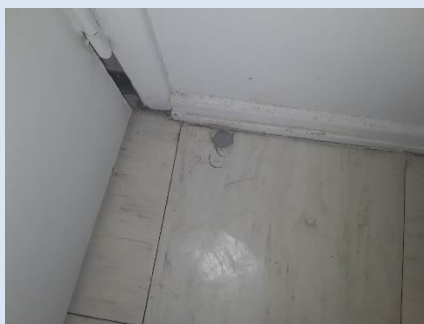

| PRELEVEMENT : 63LAB0202P005 | | | |
|-----------------------------|--|---------------------|--------------------|
| NOM DU CLIENT | NUMERO DU DOSSIER | | PIECE OU LOCAL |
| OPH77 | 63LAB0202 12/03/2019 | | WC (RC) |
| ELEMENT | DESCRIPTIF DU LABORATOIRE | DATE DE PRELEVEMENT | NOM DE L'OPERATEUR |
| Enduit / Peinture | Enduit plâtreux blanc en vrac non séparable + carton non séparable + peintures multiples en vrac non séparable | 12/03/2019 | BRUNIoT Tristan |
| LOCALISATION | | RESULTAT | |
| Mur D | | Amiante non détecté | |

EMPLACEMENT



| PRELEVEMENT : 63LAB0202P006 | | | |
|-----------------------------|---------------------------|-------------------------|---------------------|
| NOM DU CLIENT | NUMERO DU DOSSIER | | PIECE OU LOCAL |
| OPH77 | 63LAB0202 12/03/2019 | | Salle de bains (RC) |
| ELEMENT | DESCRIPTIF DU LABORATOIRE | DATE DE PRELEVEMENT | NOM DE L'OPERATEUR |
| Colle | Dalle dure cassante beige | 12/03/2019 | BRUNIoT Tristan |
| LOCALISATION | | RESULTAT | |
| Sol | | Fr1:Amiante non détecté | |

EMPLACEMENT



| PRELEVEMENT : 63LAB0202P006 | | | |
|-----------------------------|---|----------------------------------|--------------------|
| NOM DU CLIENT | NUMERO DU DOSSIER | PIECE OU LOCAL | |
| OPH77 | 63LAB0202 12/03/2019 | Salle de bains (RC) | |
| ELEMENT | DESCRIPTIF DU LABORATOIRE | DATE DE PRELEVEMENT | NOM DE L'OPERATEUR |
| Colle | Colle bitumineuse noire + ragréage gris en vrac non séparable | 12/03/2019 | BRUNOT Tristan |
| LOCALISATION | | RESULTAT | |
| Sol | | Fr2:Amiante détecté (Chrysotile) | |

EMPLACEMENT



| PRELEVEMENT : 63LAB0202P007 | | | |
|-----------------------------|---|---------------------|--------------------|
| NOM DU CLIENT | NUMERO DU DOSSIER | PIECE OU LOCAL | |
| OPH77 | 63LAB0202 12/03/2019 | Salle de bains (RC) | |
| ELEMENT | DESCRIPTIF DU LABORATOIRE | DATE DE PRELEVEMENT | NOM DE L'OPERATEUR |
| Enduit / Peinture | Enduit plâtreux blanc en vrac non séparable + peintures multiples en vrac non séparable | 12/03/2019 | BRUNOT Tristan |
| LOCALISATION | | RESULTAT | |
| Plafond | | Amiante non détecté | |

EMPLACEMENT

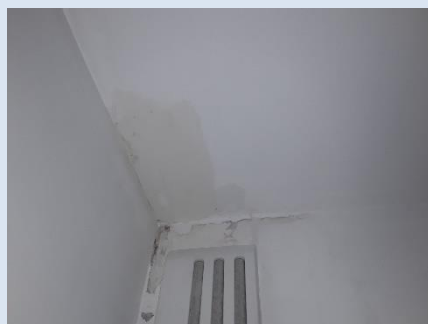

| PRELEVEMENT : 63LAB0202P008 | | | |
|-----------------------------|---|----------------------------------|--------------------|
| NOM DU CLIENT | NUMERO DU DOSSIER | PIECE OU LOCAL | |
| OPH77 | 63LAB0202 12/03/2019 | Salle de bains (RC) | |
| ELEMENT | DESCRIPTIF DU LABORATOIRE | DATE DE PRELEVEMENT | NOM DE L'OPERATEUR |
| Enduit / Peinture | Enduit plâtreux blanc en vrac non séparable + papier non séparable + peinture en vrac non séparable | 12/03/2019 | BRUNOT Tristan |
| LOCALISATION | | RESULTAT | |
| Mur D | | Présence de fibres d'amiante (*) | |

EMPLACEMENT



| PRELEVEMENT : 63LAB0202P009 | | | |
|-----------------------------|--|---------------------|--------------------|
| NOM DU CLIENT | NUMERO DU DOSSIER | PIECE OU LOCAL | |
| OPH77 | 63LAB0202 12/03/2019 | Chambre 1 (RC) | |
| ELEMENT | DESCRIPTIF DU LABORATOIRE | DATE DE PRELEVEMENT | NOM DE L'OPERATEUR |
| Enduit / Peinture | Enduit plâtreux blanc en vrac non séparable + papier non séparable + carton non séparable + peinture en vrac non séparable | 12/03/2019 | BRUNOT Tristan |
| LOCALISATION | | RESULTAT | |
| Mur C | | Amiante non détecté | |

EMPLACEMENT

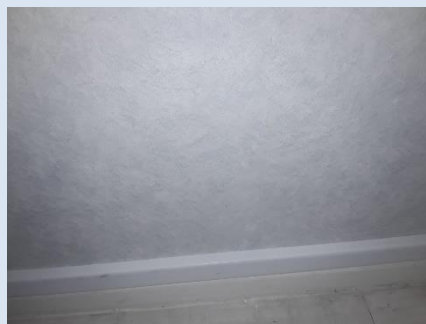

| PRELEVEMENT : 63LAB0202P010 | | | |
|-----------------------------|--|------------------------------|--------------------|
| NOM DU CLIENT | NUMERO DU DOSSIER | | PIECE OU LOCAL |
| OPH77 | 63LAB0202 12/03/2019 | | Chambre 2 (RC) |
| ELEMENT | DESCRIPTIF DU LABORATOIRE | DATE DE PRELEVEMENT | NOM DE L'OPERATEUR |
| Enduit / Peinture | Enduit plâtreux blanc en vrac non séparable + peinture en vrac non séparable | 12/03/2019 | BRUNOT Tristan |
| LOCALISATION | | RESULTAT | |
| Plafond | | Amiante détecté (Chrysotile) | |

EMPLACEMENT

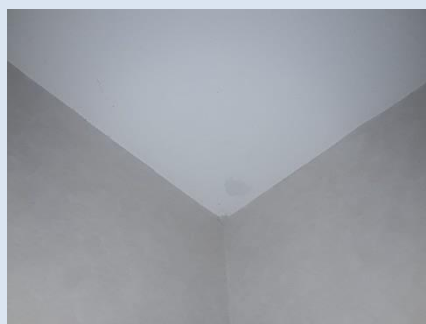

| PRELEVEMENT : 63LAB0202P011 | | | |
|-----------------------------|---|---------------------|--------------------|
| NOM DU CLIENT | NUMERO DU DOSSIER | | PIECE OU LOCAL |
| OPH77 | 63LAB0202 12/03/2019 | | Séjour (RC) |
| ELEMENT | DESCRIPTIF DU LABORATOIRE | DATE DE PRELEVEMENT | NOM DE L'OPERATEUR |
| Enduit / Peinture | Enduit plâtreux blanc en vrac non séparable + papier peint non séparable + peinture en vrac non séparable | 12/03/2019 | BRUNOT Tristan |
| LOCALISATION | | RESULTAT | |
| Mur B | | Amiante non détecté | |

EMPLACEMENT



| PRELEVEMENT : 63LAB0202P012 | | | |
|-----------------------------|---|-------------------------|--------------------|
| NOM DU CLIENT | NUMERO DU DOSSIER | | PIECE OU LOCAL |
| OPH77 | 63LAB0202 12/03/2019 | | Séjour (RC) |
| ELEMENT | DESCRIPTIF DU LABORATOIRE | DATE DE PRELEVEMENT | NOM DE L'OPERATEUR |
| Colle | Revêtement bicouche souple beige et rouge | 12/03/2019 | BRUNOT Tristan |
| LOCALISATION | | RESULTAT | |
| Sol | | Fr1:Amiante non détecté | |

EMPLACEMENT



| PRELEVEMENT : 63LAB0202P012 | | | |
|-----------------------------|--|----------------------------------|--------------------|
| NOM DU CLIENT | NUMERO DU DOSSIER | | PIECE OU LOCAL |
| OPH77 | 63LAB0202 12/03/2019 | | Séjour (RC) |
| ELEMENT | DESCRIPTIF DU LABORATOIRE | DATE DE PRELEVEMENT | NOM DE L'OPERATEUR |
| Colle | Colle polymère jaune non séparable + colle bitumineuse noire | 12/03/2019 | BRUNOT Tristan |
| LOCALISATION | | RESULTAT | |
| Sol | | Fr2:Amiante détecté (Chrysotile) | |

EMPLACEMENT



ANNEXE 3 – PROCES VERBAUX D'ANALYSES



itga
Innovateur en fiabilité

Parc d'affaires Espace Performances Bât K
35760 SAINT-GREGOIRE
Tel : 02 99 35 41 41
Fax : 02 23 22 52 27
www.itga.fr

Accréditation n° I-5970



Liste des sites et portées disponibles sur www.cofrac.fr

L'accréditation du COFRAC atteste de la compétence des laboratoires pour les seuls essais couverts par l'accréditation qui sont identifiés par le symbole :

RAPPORT SYNTHÉTIQUE D'ANALYSE NUMÉRO IT0719-24527 EN DATE DU 25/03/2019 RECHERCHE ET IDENTIFICATION D'AMIANTE SUR PRELEVEMENT(S) DE MATERIAU(X)

Ce rapport ne concerne que les échantillons soumis à l'analyse tels qu'ils ont été reçus au laboratoire.
Les informations fournies par le client sont simplement retranscrites et identifiées comme telles.

| | |
|--|---|
| <p>Client : AGENCE EHI IDF- (COMPTE MATERIAUX)- EXPERT HABITAT & INDUSTRIE INGENIERIE 2 rue Traversière 78580 LES ALLUETS LE ROI</p> | <p>Réf. Commande ITGA : IT0719-24527 Réf. Commande Client : 63LAB0202--01</p> |
|--|---|

Prélèvement(s) : Reçu au laboratoire le : 18/03/2019

Préparation(s) : Effectuée de façon à être représentative de l'échantillon

- ou
- Pour une analyse au Microscope Optique à Lumière Polarisée (MOLP) : Prélèvement et montage adapté sur lame de microscope
 - Pour une analyse au Microscope Electronique à Transmission Analytique (META) en fonction de la nature de la prise d'essai :
 - (1) - Broyage en milieu aqueux et récupération des particules sur grilles de microscope (méthode interne : IT085)
 - (2) - Attaque chimique, broyage et récupération des particules sur grilles de microscope (méthode interne : IT286)

Technique(s) : - Microscopie Optique à Lumière Polarisée (guide HSG 248 - Appendice 2) : Morphologie et critères optiques

Analyses(s) : - La détection de fibres d'amiante optiquement observables est garantie si la teneur est supérieure ou égale à 0,1 % en masse.

ou

- Microscopie Electronique à Transmission Analytique (parties pertinentes de la norme NF X 43-050) : Morphologie, EDX et diffraction électronique
- La détection de fibres d'amiante est garantie si la teneur est supérieure ou égale à 0,1 % en masse.

Résultat(s) :

| Fraction analysée | Technique analytique (Méthode de préparation) | Nombre de préparations | Date d'analyse | Résultat / Variété d'amiante |
|---|--|------------------------|----------------|--|
| Réf dossier client : 63LAB0202--01 - 4 RUE BLANCHE DE CASTILLE 77760 LA CHAPELLE LA REINE | | | | Réf échantillon ITGA : IT141903-41061 |
| Réf échantillon client : 63LAB0202P001 / LOGEMENTS COLLECTIFS - - / Débaras Sol Revêtement souple | | | | Description ITGA : Revêtement souple beige / Colle polymère jaune / Ragréage beige hétérogène |
| * Revêtement souple beige | META (1) | 1 | 23/03/2019 | Amiante non détecté / - |
| * Colle polymère jaune non séparable + ragréage beige hétérogène | META (1) | 1 | 23/03/2019 | Amiante non détecté / - |
| Réf dossier client : 63LAB0202--01 - 4 RUE BLANCHE DE CASTILLE 77760 LA CHAPELLE LA REINE | | | | Réf échantillon ITGA : IT141903-41062 |
| Réf échantillon client : 63LAB0202P002 / LOGEMENTS COLLECTIFS - - / Débaras Mur B Peinture | | | | Description ITGA : Matériau gris en vrac hétérogène / Peinture en vrac |
| * Matériau gris en vrac hétérogène non séparable + peinture en vrac non séparable | META (1) | 1 | 23/03/2019 | Amiante non détecté / - |
| Réf dossier client : 63LAB0202--01 - 4 RUE BLANCHE DE CASTILLE 77760 LA CHAPELLE LA REINE | | | | Réf échantillon ITGA : IT141903-41063 |
| Réf échantillon client : 63LAB0202P003 / LOGEMENTS COLLECTIFS - - / Cuisine Mur C Colle faïence | | | | Description ITGA : Colle beige en vrac / Couche plâtruse blanche avec couche cartonnée / Carrelage |
| * Colle beige en vrac non séparable + couche plâtruse blanche avec couche cartonnée non séparable | META (1) | 1 | 23/03/2019 | Présence de fibres d'amiante / Chrysotile |
| * Carrelage | META (1) | 1 | 23/03/2019 | Amiante non détecté / - |

La reproduction de ce rapport n'est autorisée que sous sa forme intégrale ; ce rapport ne doit pas être reproduit partiellement sans l'approbation du laboratoire.

Sauf demande particulière et écrite du client, les échantillons sont conservés pendant 6 mois et les rapports pendant 2 ans.

DTA 164-01 rev 07

Page 1/3

RAPPORT SYNTHÉTIQUE D'ANALYSE NUMÉRO IT0719-24527 EN DATE DU 25/03/2019
RECHERCHE ET IDENTIFICATION D'AMIANTE SUR PRELEVEMENT(S) DE MATERIAU(X)

| Fraction analysée | Technique analytique (Méthode de préparation) | Nombre de préparations | Date d'analyse | Résultat / Variété d'amiante |
|---|---|---------------------------------------|----------------|---|
| Réf dossier client : 63LAB0202--01 - 4 RUE BLANCHE DE CASTILLE 77760 LA CHAPELLE LA REINE Réf échantillon client : 63LAB0202P004 / LOGEMENTS COLLECTIFS - - / Cuisine Sol Colle | | | | |
| Description ITGA : Revêtement bicouche souple blanc et rouge / Colle bitumeuse noire / Ragréage gris hétérogène | | Réf échantillon ITGA : ITI41903-41064 | | |
| * Revêtement bicouche souple blanc et rouge | META (1) | 1 | 23/03/2019 | Amiante non détecté / - |
| * Colle bitumeuse noire | MOLP | 1 | 22/03/2019 | Présence de fibres d'amiante / Chrysotile |
| * Ragréage gris hétérogène | META (1) | 1 | 23/03/2019 | Amiante non détecté / - |
| Réf dossier client : 63LAB0202--01 - 4 RUE BLANCHE DE CASTILLE 77760 LA CHAPELLE LA REINE Réf échantillon client : 63LAB0202P005 / LOGEMENTS COLLECTIFS - - / WC Mur D Enduit Peinture | | | | |
| Description ITGA : Enduit plâtreux blanc en vrac / Carton / Peintures multiples en vrac | | Réf échantillon ITGA : ITI41903-41065 | | |
| * Enduit plâtreux blanc en vrac non séparable + carton non séparable + peintures multiples en vrac non séparable | META (1) | 1 | 22/03/2019 | Amiante non détecté / - |
| Réf dossier client : 63LAB0202--01 - 4 RUE BLANCHE DE CASTILLE 77760 LA CHAPELLE LA REINE Réf échantillon client : 63LAB0202P006 / LOGEMENTS COLLECTIFS - - / Salle de bains Sol Colle | | | | |
| Description ITGA : Dalle dure cassante beige / Colle bitumeuse noire / Ragréage gris en vrac | | Réf échantillon ITGA : ITI41903-41066 | | |
| * Dalle dure cassante beige | META (2) | 1 | 22/03/2019 | Amiante non détecté / - |
| * Colle bitumeuse noire + ragréage gris en vrac non séparable | MOLP | 1 | 22/03/2019 | Présence de fibres d'amiante / Chrysotile |
| Réf dossier client : 63LAB0202--01 - 4 RUE BLANCHE DE CASTILLE 77760 LA CHAPELLE LA REINE Réf échantillon client : 63LAB0202P007 / LOGEMENTS COLLECTIFS - - / Salle de bains Plafond Enduit Peinture | | | | |
| Description ITGA : Enduit plâtreux blanc en vrac / Peintures multiples en vrac | | Réf échantillon ITGA : ITI41903-41067 | | |
| * Enduit plâtreux blanc en vrac non séparable + peintures multiples en vrac non séparable | META (1) | 1 | 22/03/2019 | Amiante non détecté / - |
| Réf dossier client : 63LAB0202--01 - 4 RUE BLANCHE DE CASTILLE 77760 LA CHAPELLE LA REINE Réf échantillon client : 63LAB0202P008 / LOGEMENTS COLLECTIFS - - / Salle de bains Mur D Enduit Peinture | | | | |
| Description ITGA : Enduit plâtreux blanc en vrac / Papier / Peinture en vrac | | Réf échantillon ITGA : ITI41903-41068 | | |
| * Enduit plâtreux blanc en vrac non séparable + papier non séparable + peinture en vrac non séparable | META (1) | 2 | 23/03/2019 | Présence de fibres d'amiante (*) / Chrysotile |
| Réf dossier client : 63LAB0202--01 - 4 RUE BLANCHE DE CASTILLE 77760 LA CHAPELLE LA REINE Réf échantillon client : 63LAB0202P009 / LOGEMENTS COLLECTIFS - - / Chambre 1 Mur C Enduit Peinture | | | | |
| Description ITGA : Enduit plâtreux blanc en vrac / Papier / Carton / Peinture en vrac | | Réf échantillon ITGA : ITI41903-41069 | | |
| * Enduit plâtreux blanc en vrac non séparable + papier non séparable + carton non séparable + peinture en vrac non séparable | META (1) | 1 | 22/03/2019 | Amiante non détecté / - |
| Réf dossier client : 63LAB0202--01 - 4 RUE BLANCHE DE CASTILLE 77760 LA CHAPELLE LA REINE Réf échantillon client : 63LAB0202P010 / LOGEMENTS COLLECTIFS - - / Chambre 2 Plafond Enduit Peinture | | | | |
| Description ITGA : Enduit plâtreux blanc en vrac / Peinture en vrac | | Réf échantillon ITGA : ITI41903-41070 | | |
| * Enduit plâtreux blanc en vrac non séparable + peinture en vrac non séparable | META (1) | 1 | 22/03/2019 | Présence de fibres d'amiante / Chrysotile |

La reproduction de ce rapport n'est autorisée que sous sa forme intégrale ; ce rapport ne doit pas être reproduit partiellement sans l'approbation du laboratoire.

Sauf demande particulière et écrite du client, les échantillons sont conservés pendant 6 mois et les rapports pendant 2 ans.

DTA 164-01 rev 07

Page 2/3

RAPPORT SYNTHÉTIQUE D'ANALYSE NUMÉRO IT0719-24527 EN DATE DU 25/03/2019
RECHERCHE ET IDENTIFICATION D'AMIANTE SUR PRELEVEMENT(S) DE MATERIAU(X)

| Fraction analysée | Technique analytique (Méthode de préparation) | Nombre de préparations | Date d'analyse | Résultat / Variété d'amiante |
|--|--|---------------------------|-------------------|--|
| Réf dossier client : 63LAB0202-01 - 4 RUE BLANCHE DE CASTILLE 77760 LA CHAPELLE LA REINE | | | | Réf échantillon ITGA : IT141903-41071 |
| Réf échantillon client : 63LAB0202P011 / LOGEMENTS COLLECTIFS - - - / Séjour Mur B Enduit Peinture | | | | Description ITGA : Enduit plâtreux blanc en vrac / Papier peint / Peinture en vrac |
| ¶ Enduit plâtreux blanc en vrac non séparable + papier peint non séparable + peinture en vrac non séparable | META (1) | 1 | 22/03/2019 | Amiante non détecté / - |
| Réf dossier client : 63LAB0202-01 - 4 RUE BLANCHE DE CASTILLE 77760 LA CHAPELLE LA REINE | | | | Réf échantillon ITGA : IT141903-41072 |
| Réf échantillon client : 63LAB0202P012 / LOGEMENTS COLLECTIFS - - - / Séjour Sol Colle | | | | Description ITGA : Revêtement bicouche souple beige et rouge / Colle polymère jaune / Colle bitumeuse noire |
| ¶ Revêtement bicouche souple beige et rouge | META (1) | 1 | 22/03/2019 | Amiante non détecté / - |
| ¶ Colle polymère jaune non séparable + colle bitumeuse noire | MOLP | 1 | 22/03/2019 | Présence de fibres d'amiante / Chrysotile |

(*) Seules quelques fibres d'amiante ont été détectées.

Validé par : Valentin PIROT - Analyste

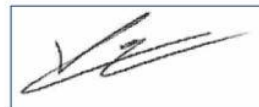

La reproduction de ce rapport n'est autorisée que sous sa forme intégrale ; ce rapport ne doit pas être reproduit partiellement sans l'approbation du
laboratoire.

Sauf demande particulière et écrite du client, les échantillons sont conservés pendant 6 mois et les rapports pendant 2 ans.

DTA 164-01 rev 07

Page 3/3

ATTESTATION(S)



Votre attestation Responsabilité Civile

AXA France IARD dont le siège social se situe 313, Terrasses de l'Arche 92727 Nanterre Cedex atteste que :

EXPERT HABITAT & INDUSTRIE INGENIERIE
21 ROUTE D ALBERT
62450 AVESNES LES BAPAUME

Est titulaire du contrat d'assurance n° 10158549604 ayant pris effet le 01/03/2018.
 Ce contrat garantit les conséquences pécuniaires de la Responsabilité civile pouvant lui incomber du fait de l'exercice des activités de **DIAGNOSTICS TECHNIQUES IMMOBILIERS** suivantes :

| | |
|---|---|
| <p>ETAT MENTIONNANT LA PRESENCE OU L'ABSENCE DE MATERIAUX CONTENANT DE L'AMIANTE DIAGNOSTIC TECHNIQUE AMIANTE DIAGNOSTIC AMIANTE PARTIES PRIVATIVES CONTROLE PERIODIQUE (AMIANTE) CONTROLE VISUEL APRES TRAVAUX (PLOMB - AMIANTE) REPERAGE AMIANTE AVANT/ APRES TRAVAUX ET DEMOLITION REPERAGE AMIANTE ET D'HAP SUR SURFACE BITUMEE ET ENROBES DIAGNOSTIC PLOMB DANS L'EAU CONSTAT DES RISQUES D'EXPOSITION AU PLOMB (CREP) DIAGNOSTIC DE RISQUE D'INTOXICATION AU PLOMB DANS LES PEINTURES (DRIPP) RECHERCHE DE PLOMB AVANT TRAVAUX / DEMOLITION ETAT RELATIF A LA PRESENCE DE TERMITES ETAT PARASITAIRE (MERULES, VRILLETES, LYCTUS) INFORMATION SUR LA PRESENCE DE RISQUE DE MERULE (LOI ALLUR) MESURAGE LOI CARREZ ET LOI BOUTIN CALCULS DES MILLIEMES -TANTIEMES DE COPROPRIETE ET REALISATION DE PLANS ASSOCIES SELON LES TEXTES SUIVANTS : LOI 65-557 DU 10 JUILLET 1965, DECRET 67-223 DU 17 MARS 1967, DECRET 2004- 479 du 27 mai 2004 ET SUIVANTS FIXANT LE STATUT DE LA COPROPRIETE DES IMMEUBLES BATIS. ETAT DE L'INSTALLATION INTERIEURE DE GAZ ETAT DES RISQUES NATURELS, MINIERES ET TECHNOLOGIQUES (ENRNM) DIAGNOSTIC DE PERFORMANCE ENERGETIQUE DPE INDIVIDUEL POUR MAISONS INDIVIDUELLES, APPARTEMENTS ET LOTS TERTIAIRES AFFECTES A DES IMMEUBLES A USAGE PRINCIPAL D'HABITATION, AINSI QUE LES ATTESTATIONS DE PRISE EN COMPTE DE LA REGLEMENTATION THERMIQUE.</p> | <p>ETAT DES LIEUX LOCATIFS DIAGNOSTIC DE SECURITE PISCINE CERTIFICAT DE DECENCE ET CERTIFICAT DE TRAVAUX DE REHABILITATION DIAGNOSTIC POUR OBTENTION DE PRET A TAUX ZERO INFILTROMETRIE-MESURES DE PERMEABILITE DU BATIMENT ET DES RESEAUX AERAIQUES THERMOGRAPHIE INFRAROUGE DIAGNOSTIC RADON : UNIQUEMENT POUR MAISONS INDIVIDUELLES ET IMMEUBLES D'HABITATION, A L'EXCLUSION DES ERP. DIAGNOSTIC DANS LE CADRE DE LA LOI SRU AVANT MISE EN COPROPRIETE DIAGNOSTIC DECHETS DE CHANTIER - ARTICLES R 111-43 A R 111-49 DU CODE DE LA CONSTRUCTION ET DE L'HABITATION DOCUMENT UNIQUE D'EVALUATION DES RISQUES COPROPRIETE - Articles L 230-2, III, R 230-1 DU CODE DU TRAVAIL DIAGNOSTIC TECHNIQUE GLOBAL (DTG) POUR LES COPROPRIETES - LOI N° 2014-366 POUR L'ACCES AU LOGEMENT ET UN URBANISME RENOVE « ALUR », A L'EXCLUSION DE MISSIONS RELEVANT D'UN PROFESSIONNEL DE LA VENTE OU DE LA LOCATION DE BIENS IMMOBILIERS. DIAGNOSTIC ACCESSIBILITE HANDICAPES EXPERTISE EN VALEUR VENALE ET LOCATIVE (SOUS RESERVE D'OBTENTION DE FORMATION) ETAT DESCRIPTIF DE DIVISION CENTRE DE FORMATION MESURES D'EMPOUSSIEREMENT AMIANTE AVEC STRATEGIE D'ECHANTILLONAGE DIAGNOSTIC QUALITE DE L'AIR INTERIEUR VERIFICATION PERIODIQUE ET INITIALE DES INSTALLATIONS ELECTRIQUES</p> |
|---|---|

La garantie Responsabilité civile professionnelle s'exerce à concurrence de 5.000.000 € par sinistre et par année d'assurance.

La présente attestation est valable du 1^{er} JANVIER 2019 au 31 DECEMBRE 2019 et ne peut engager l'assureur au-delà des limites et conditions du contrat auquel elle se réfère.

Ce contrat permet à l'assuré de satisfaire à l'obligation d'assurance de responsabilité civile professionnelle résultant des dispositions de l'article R271-2 du Code de la Construction et de l'Habitation (décret n° 2006-1114 du 5 septembre 2006 relatif aux diagnostics techniques immobiliers) pour l'établissement des documents visés à l'article L271-4 dudit Code.

L'assuré doit être titulaire d'une certification de compétence en cours de validité délivrée par un organisme accrédité dans le domaine de la construction ou employer des salariés ou être constituée de personnes physiques qui disposent de ladite certification de compétence en cours de validité pour l'établissement des documents visés aux articles L271-4 et L134-1 du code de la Construction et de l'Habitation.
 A défaut la garantie n'est pas acquise.

Le présent document, établi par AXA, est valable jusqu'au 31 DECEMBRE 2019 sous réserve du paiement des cotisations. Il a pour objet d'attester l'existence d'un contrat. Il ne constitue toutefois pas une présomption d'application des garanties et ne peut engager AXA au-delà des clauses, conditions et limites du contrat auquel il se réfère. Les exceptions de garantie opposables au souscripteur le sont également aux bénéficiaires de l'indemnité (résiliation, nullité, règle proportionnelle, exclusions, déchéances, ...).

Toute adjonction autre que le cachet et la signature du représentant de la Société est réputée non écrite.

Fait à Pessac, le 26/11/2018
 Pour la compagnie



CERTIFICAT DE COMPETENCES

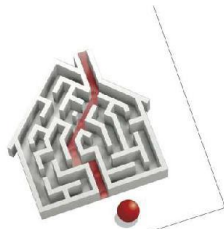

**Certificat de compétences
Diagnostiqueur Immobilier**

N° CPDI 3541 Version 005

Je soussigné, Philippe TROYAUX, Directeur Général d'I.Cert, atteste que :

Monsieur BRUNOT Tristan

Est certifié(e) selon le référentiel I.Cert dénommé CPE DI DR 01, dispositif de certification de personnes réalisant des diagnostics immobiliers pour les missions suivantes :

| | |
|-----------------------------|--|
| Amiante avec mention | Amiante Avec Mention** Date d'effet : 27/12/2017 - Date d'expiration : 26/12/2022 |
| Amiante sans mention | Amiante Sans Mention* Date d'effet : 27/12/2017 - Date d'expiration : 26/12/2022 |
| Electricité | Etat de l'installation intérieure électrique Date d'effet : 01/08/2017 - Date d'expiration : 31/07/2022 |
| Gaz | Etat de l'installation intérieure gaz Date d'effet : 03/11/2017 - Date d'expiration : 02/11/2022 |
| Plomb | Plomb : Constat du risque d'exposition au plomb Date d'effet : 02/03/2016 - Date d'expiration : 01/03/2021 |
| Termites | Etat relatif à la présence de termites dans le bâtiment - France métropolitaine Date d'effet : 20/07/2016 - Date d'expiration : 19/07/2021 |

En foi de quoi ce certificat est délivré, pour valoir et servir ce que de droit.
Edité à Saint-Grégoire, le 28/12/2017.

* Missions de repérage des matériaux et produits de la liste A et des matériaux et produits de la liste B et évaluations périodiques de l'état de conservation des matériaux et produits de la liste A dans les bâtiments autres que ceux relevant de la mention.
**Missions de repérage des matériaux et produits de la liste A et des matériaux et produits de la liste B et évaluations périodiques de l'état de conservation des matériaux et produits de la liste A dans des immeubles de grande hauteur, dans des établissements recevant du public répondant aux catégories 1 à 4, dans des immeubles de travail hébergeant plus de 300 personnes ou dans des bâtiments industriels. Missions de repérage des matériaux et produits de la liste C. Les examens visuels à l'issue des travaux de retrait ou de confinement.

Arrêté du 21 novembre 2006 modifié définissant les critères de certification des compétences des personnes physiques opérant des constats de risque d'exposition au plomb, des diagnostics du risque d'insalubrité par le plomb des peintures ou des contrôles après travaux en présence de plomb, et les critères d'accréditation des organismes de certification - Arrêté du 25 juillet 2016 définissant les critères de certification des compétences des personnes physiques opérant des repérages, d'évaluation périodique de l'état de conservation des matériaux et produits contenant de l'amiante, et des examens visuels après travaux dans les immeubles bâtis et les critères d'accréditation des organismes de certification - Arrêté du 30 octobre 2006 modifié définissant les critères de certification des compétences des personnes physiques réalisant l'état relatif à la présence de termites dans le bâtiment et les critères d'accréditation des organismes de certification - Arrêté du 16 octobre 2006 modifié définissant les critères de certification des compétences des personnes physiques réalisant le diagnostic de performance énergétique ou l'installation de puits en compte de la réglementation thermique, et les critères d'accréditation des organismes de certification - Arrêté du 6 avril 2007 modifié définissant les critères de certification des compétences des personnes physiques réalisant l'état de l'installation intérieure de gaz et les critères d'accréditation des organismes de certification - Arrêté du 8 juillet 2008 modifié définissant les critères de certification des compétences des personnes physiques réalisant l'état de l'installation intérieure d'électricité et les critères d'accréditation des organismes de certification.



Parc EDONIA - Bâtiment G - Rue de la Terre Victoria - 35760 Saint-Grégoire



CPE DI DR 11 rev13



| | |
|---|--|
|  | Cloisons Plaques de plâtre |
|  | Murs Bois |
|  | Murs Brique |
|  | Murs périphériques / Plaques de plâtre |
|  | Murs carreaux de plâtre |
|  | Murs Béton / Enduit |
|  | Murs porteurs et/ou mur de refend / Plaques de plâtre |
|  | Murs périphériques / Doublage (plaque de plâtre + isolant) |
|  | Torchis |
|  | Murs Brique / Enduit |
|  | Murs Brique plâtrière |
|  | Murs Pierre |
|  | Murs Machefer |

| | |
|---|---|
|  | Murs amiantés |
|  | Prélèvements de sol amianté |
|  | Prélèvements de sol non amiantés |
|  | Prélèvements de plafond amiantés |
|  | Prélèvements de plafond non amiantés |
|  | Prélèvements de mur amiantés |
|  | Prélèvements de mur non amiantés |
|  | Autres types de prélèvements amiantés |
|  | Autres types de prélèvements non amiantés |
|  | Sols amiantés |
|  | Plafonds amiantés |
|  | Sols et plafonds amiantés |
|  | Conduits amiantés |
|  | Conduits non amiantés |